

Katholische Pfarrgemeinde St. Bernward Ilsede
Filialkirchen Steinbrück, Hohenhameln, Lengede

Pfarrbrief

Nr. 83 Nov. 2015
01.11. - 30.11.2015

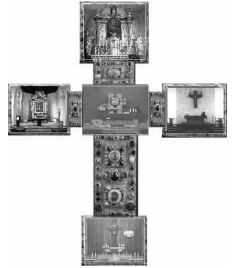

„So lehre uns denn zählen unsere Tage, damit wir ein weises Herz erlangen“ Ps 90,12

Liebe Gemeinde,
die Sonntage des Monats November erinnern uns daran, dass wir sterben werden. Wir atmen und leben und wissen nicht, wie lange noch.

Der Tod ist für uns Menschen vermutlich das Einzige, dass uns alle gleich betrifft und letztlich todsicher ist. Aber ist der Tod das Ende? Wie steht es mit dem Leben nach diesem Leben? Der Himmel ist offen, der Weg dorthin ist uns gewiesen.

In Psalm 90 bittet Mose Gott, uns Menschen daran zu erinnern, dass unsere Lebensuhr einmal abläuft. Dabei geht es nicht darum, Angst und Schrecken zu verbreiten. Das Bewusstsein unserer Vergänglichkeit soll uns vielmehr weise machen. Denn wir Menschen neigen dazu, den Gedanken an unsere Sterblichkeit zu verdrängen. Es gibt ja genug Themen im „Hier und Heute“, die unsere Aufmerksamkeit fordern. Aber wir wissen nicht, wie viele Lebenstage uns noch zur Verfügung stehen.

Ganz bewusst wendet sich Mose an Gott mit der Bitte, ihm die richtigen Prioritäten für sein kurzes Leben zu zeigen.

„Gott, bitte zeige mir, worauf es in meinem Leben wirklich ankommt.“

Ist das nicht ein schönes Gebet?

Herzliche Grüße
Ihr und Euer Diakon

Wolfgang Nies/4

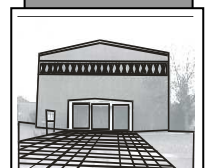
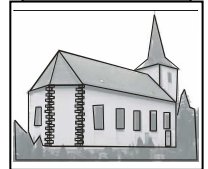



„Herzen gegen Schmerzen“ - Ökumenische Frauenaktion

Die evangelischen und katholischen Frauen, die seit einigen Jahren gemeinsam den jährlichen Weltgebetstag der Frauen begehen, planen eine weitere ökumenische Arbeit: die „Herzkissen-Aktion“. Die dänische Krankenschwester Nancy Friis-Jensen brachte die Idee aus Amerika mit nach Europa. Frauengruppen stellen Herzkissen her zum Verschenken an Frauen, die von Brustkrebs betroffen sind. Durch ihren besonderen Schnitt mit etwas längeren „Ohren“ eignen sich diese Kissen sehr gut als Lagerungskissen und ermöglichen eine Schmerzlinderung nach der durchgeführten Operation. Sie sind aber auch Trost und Balsam für die Seele.

Die Kissen gehen an die drei Krankenhäuser in Hildesheim und Peine und werden von den Krankenschwestern an die Patientinnen weitergegeben.

Alle zwei bis drei Monate soll es ein Nähtreffen
mit Kaffee trinken und klönen geben.
Das erste Treffen findet statt am

11. November 2015, 15 Uhr bis 18 Uhr im ev. Pfarrhaus Hohenhameln.

Alle Frauen, die Freude am Nähen und Helfen haben, sind herzlich willkommen. Auch wer nicht nähen mag, ist eine große Hilfe: Zum Beispiel beim Zuschneiden und Füllen der Kissen. Stoffe und Füllwatte werden gestellt. Schöne farbige Baumwollstoffreste dürfen auch gerne mitgebracht werden. Diese bitte vorher noch einmal waschen.

Wenn Sie die Gruppe mit Spenden von bunten Baumwollstoffen unterstützen möchten oder weitere Fragen haben, wenden Sie sich bitte an: Marlis Söhlke (Telefon 05128/291) oder Gisela Könneker (05128/267).



ERINNERN UND GEDENKEN IM NOVEMBER

Allerheiligen – 01. November

Verlesen der Namen der Verstorbenen 2015 in allen Hl. Messen

Gedenkfeiern für unsere Verstorbenen mit anschließender Gräbersegnung:

Mariä Himmelfahrt-Kirche: (Samstag 31.10.)16.00h

St. Bernward-Kirche: 15.00h

St. Laurentius-Kirche: 15.00h

St. Marien-Kirche: 12.15h

Allerseelen – 02. November

Hl. Messe für die ganze Pfarrgemeinde: 18.00h St. Bernward-Kirche.

Gelübdemesse in der St. Marien-Kirche

Zur Erinnerung an das Grubenunglück in Lengede am 24. Oktober 1963, an die Opfer, die gestorben sind, an die wie durch ein Wunder Geretteten, an die Helfer und Retter, die Angehörigen damals und heute feiern wir am ersten Sonntag im November die „Gelübdemesse“. Der damalige Pfarrer Kemming legte das Gelübde ab, dass diese Hl. Messe Jahr für Jahr gefeiert werden wird zum Dank für die Rettung, zum Gedenken der Toten.

In diesem Jahr wird es am Sonntag, den 1.11., Allerheiligen, um 11.15h sein.

8-tägige Studienreise im September 2016 nach Süditalien:

Studienreise Golf von Neapel – Amalfiküste – Capri

„Romantik unter dem Vesuv“ vom 07.09. - 14.09.2016

Dieser kleine Landstrich hat eine fast 3000-jährige Kultur und Geschichte, Etrusker, Griechen, Römer, Byzantiner, Normannen und Staufer prägten dieses Stück Italien. Zum Golf von Neapel gehört der Vesuv. Er und seine Umgebung bieten Einblicke auf großartige Landschaften und originelle Städte wie Neapel, Sorrent, Positano, Amalfi und Ravello.

Die Küste von Amalfi gilt als eine der schönsten Landschaften der Welt. Sie verdankt ihren Ruhm einer spektakulären Steilküste mit malerischen Orten.

Die immergrüne Vegetation wird durch Terrassenkulturen mit Wein-, Öl und Obstbäumen ergänzt. Uns werden die Menschen, die Natur, die wunderschönen Kathedralen und das Meer begeistern.

Ein interessantes und abwechslungsreiches Programm erwartet uns.

Einen Info-Abend mit Anmeldung bietet Diakon Wolfgang Miosga am Mi., 25. November um 19.30 Uhr im Pfarrheim in Groß Ilsede an.

Unsere Gottesdienste:

Hi. M.=Heilige Messe, A=Andacht, KW-A=Kreuzwegandacht R = Rosenkranzgebet

Datum				
	St. Bernward Ilsede	Mariä Himmelfahrt Steinbrück	St. Laurentius Hohenhameln	St. Marien Lengede
So. 01.11.	9.30 Familien-GO 15.00 A und Gräbersegnung		9.30 Hi. M. 15.00 A und Gräbersegnung	11.15 Gelübdemesse mit Chor und Andacht zur Gräbersegnung
Mo. 02.11.	18.00 HI. M.			
Di. 03.11.	9.00 Hi. M.			
Mi 04.11.	15.15 A „Ilseder Hütte“ 16.00 A „Brockenblick“			8.30 R 9.00 Hi. M.
Do 05.11.			9.00 Hi. M.	
Fr. 06.11.	9.00 Hi. M.		16.30 R 17.00 Hi. M.	10.30 Hi. M. In der Seniorenresidenz 18.00 R 18.30 Hi. M.
Sa. 07.11.		17.00 Hi. M.		
So. 08.11.	9.30 Hi. M.		9.30 Familien-GO	11.15 Hi. M.
Mo 09.11.	18.00 Hi. M. Kl. Ilsede			
Di 10.11.	9.00 Hi. M.		15.30 WG Pfungstanger	
Mi 11.11.	17.00 Martinsspiel & Laternenumzug			8.30 R 9.00 Hi. M.
Do 12.11.			9.00 Hi. M.	
Fr 13.11.	9.00 Hi. M.	10.30 WG Söhlde	15.30 WG Harberstr. 17.30 Martinsumzug	18.00 R 18.30 Hi. M.
Sa 14.11.		17.00 Hi. M.		
So 15.11.	9.30 Hi. M.		9.30 Hi. M.	11.15 Hi. M.
Di 17.11.	9.00 Hi. M.	15.15 WG Hoheneggelsen		
Mi. 18.11.	19.00 Taizé-A			8.30 R 9.00 Hi. M.
Do. 19.11.			9.00 Hi. M.	
Fr 20.11.	9.00 Hi. M.		16.30 R 17.00 Hi. M.	18.00 R 18.30 Hi. M.
Sa 21.11.		17.00 Hi. M.		
So 22.11.	9.30 Hi. M. 11.00 WG „Am Markt“		9.30 Hi. M.	11.15 Hi. M.

Datum	St. Bernward Ilsede	Mariä Himmelfahrt Steinbrück	St. Laurentius Hohenhameln	St. Marien Lengede
Di 24.11.	9.00 HI. M.			
Mi 25.11.	19.00 Taizé-A			8.00 R 8.30 Frauenmesse
Do 26.11.			9.00 HI. M.	
Fr 27.11.	9.00 HI. M.		16.30 R 17.00 HI. M.	18.00 R 18.30 HI. M.
Sa 28.11.		17.00 HI. M.		
So 29.11.	9.30 HI. M.		9.30 HI. Messe	11.15 HI. M.

Unsere Gottesdienste

Hochfest Allerheiligen

1. Lesung: Offb 7,2-4.9-14
 2. Lesung: 1 Joh 3,1-3
 Evangelium: Mt 5,1-12a

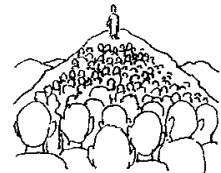

Kollekte: Für die Priesterausbildung in Mittel- und Osteuropa

- Sa 31.10. Steinbrück 16.00 Andacht für unsere Verstorbenen
anschließend Gräbersegnung auf dem
katholischen Friedhof
17.00 Vorabendmesse
++ Anna und Hermann Wabnik
und + Sohn Karl-Heinz
- So 01.11. Groß Ilsede 9.30 Familiengottesdienst/ Mus. Gest.: Sing – Mit
Kirchgeldzahlung
+ Elisabeth Mücke und + Ursula Biely
++ Eltern Anna und Paul Werner und ++ Ang.
+ Dorothea Pospiech/ Mein. I. Starke
15.00 Andacht für unsere Verstorbenen
anschließend Gräbersegnung auf dem
katholischen Friedhof
- Hohenhameln 9.30 Heilige Messe
15.00 Andacht für unsere Verstorbenen
anschließend Gräbersegnung auf dem
katholischen Friedhof
- Lengede 11.15 **Gelübde**messe mit Gedenken der Verstorbenen
des letzten Jahres. Es singt der Chor.
Anschl. Andacht für unsere Verstorbenen.
Danach Gräbersegnung auf dem Friedhof.
- Mo. 02.11. **Groß Ilsede** 18.00 **Heilige Messe zum Fest Allerseelen**

Di.	03.11.	Groß Ilsede	9.00	Heilige Messe/ Frühstück Für unsere Pfarrgemeinde
Mi	04.11.	Lengede	8.30	Rosenkranzgebet
			9.00	Heilige Messe
		Groß Ilsede	15.15	Andacht im Seniorenzentrum „Ilseder Hütte“
		Gadenstedt	16.00	Andacht im Seniorenzentrum „Brockenblick“
Do	05.11.	Hohenhameln	9.00	Heilige Messe
Fr	06.11.	Groß Ilsede	9.00	Herz-Jesu-Messe ++ Franziska, Karl und Hermann Vogt
		Hohenhameln	16.30	Rosenkranzgebet
			17.00	Heilige Messe Für unsere Pfarrgemeinde
		Lengede	10.30	Heilige Messe in der Seniorenresidenz
			18.00	Rosenkranzgebet
			18.30	Heilige Messe

32. Sonntag im Jahreskreis

1. Lesung: 1 Kön 17,10-16
 2. Lesung: Hebr 9,24-28
 Evangelium: Mk 12,38-44

Kollekte: Eigene Gemeinde

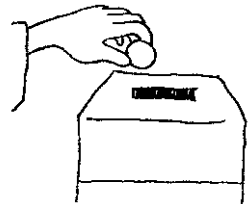

Zählung der Gottesdienstbesucher

Sa	07.11.	Steinbrück	17.00	Vorabendmesse/ Kirchgeldzahlung + Hilda Langer
So	08.11.	Groß Ilsede	9.30	Heilige Messe/ Kirchgeldzahlung ++ Leopold und Theresa Skala ++ Veronika und Paul Gloger und + Sohn Michael + Schwägerin Ulrike und + Pflegesohn Ingo
		Hohenhameln	9.30	Familiengottesdienst
		Lengede	11.15	Heilige Messe
Mo	09.11.	Klein Ilsede	18.00	Heilige Messe
Di	10.11.	Groß Ilsede	9.00	Heilige Messe
		Hohenhameln	15.30	Wortgottesdienst im Haus am Pflingstanger
Mi	11.11.	Lengede	8.30	Rosenkranzgebet
			9.00	Heilige Messe
		Groß Ilsede	17.00	Martinsspiel und Laternenumzug
Do	12.11.	Hohenhameln	9.00	Heilige Messe
Fr	13.11.	Groß Ilsede	9.00	Heilige Messe
		Söhlde	10.30	Wortgottesdienst im Seniorenz. Buddes Hof
		Hohenhameln	15.30	Wortgottesdienst im Seniorenz. Harberstraße
			17.30	Martinsumzug
Fr	13.11.	Lengede	18.00	Rosenkranzgebet
			18.30	Heilige Messe Für unsere Pfarrgemeinde

33. Sonntag im Jahreskreis

1. Lesung: Dan 12,1-3
 2. Lesung: Hebr 10,11-1418
 Evangelium: Mk 13,24-32

Kollekte: Für die Diaspora – Kinder- und Jugendhilfe



Sa	14.11.	Steinbrück	17.00	Vorabendmesse/ Gitarrengruppe
So	15.11.	Groß Ilsede	9.30	Heilige Messe + Walter Bödecker
		Hohenhameln	9.30	Heilige Messe
		Lengede	11.15	Familiengottesdienst
Di	17.11.	Groß Ilsede	9.00	Heilige Messe Für unsere Pfarrgemeinde
		Hoheneggels.	15.15	Wortgottesdienst im Seniorenzentrum
Mi	18.11.	Lengede	8.30	Rosenkranzgebet
			9.00	Heilige Messe
		Groß Ilsede	19.00	Taizé-Andacht
Do	19.11.	Hohenhameln	9.00	Heilige Messe
Fr	20.11.	Groß Ilsede	9.00	Heilige Messe zum Patronatsfest
		Hohenhameln	16.30	Rosenkranzgebet
			17.00	Heilige Messe
		Lengede	18.00	Rosenkranzgebet
			18.30	Heilige Messe

Hochfest Christkönigssonntag

1. Lesung: Dan 7.2a.13b-14
 2. Lesung: Offb 1,5-8
 Evangelium: Joh 18,33b-37

Kollekte: Eigene Gemeinde

Sa	21.11.	Steinbrück	17.00	Vorabendmesse + Karl-Heinz Wabnik ++ Käthe und Paul Christoph
So	22.11.	Groß Ilsede	9.30	Heilige Messe + Alfons Weiser und Fam.
			11.00	Wortgottesdienst im Seniorenz. „Am Markt“
		Hohenhameln	9.30	Heilige Messe
		Lengede	11.15	Heilige Messe
Di	24.11.	Groß Ilsede	9.00	Heilige Messe
Mi	25.11.	Lengede	8.00	Rosenkranzgebet
			8.30	Frauenmesse ++ Gnad und Damczyk



		Groß Ilsede	19.00	Taizé-Andacht
Do	26.11.	Hohenhameln	9.00	Heilige Messe Für unsere Pfarrgemeinde
Fr	27.11.	Groß Ilsede	9.00	Heilige Messe
		Hohenhameln	16.30	Rosenkranzgebet
			17.00	Heilige Messe
		Lengede	18.00	Rosenkranzgebet
			18.30	Heilige Messe

1. Adventssonntag

1. Lesung: Jer 33,14-16
 2. Lesung: 1 Thess 3,12-4.2
 Evangelium: Lk 21,25-28.34-36

Kollekte: Eigene Gemeinde



Sa	28.11.	Steinbrück	17.00	Vorabendmesse
		Hohenhameln	14.00	Adventsausstellung in der Kirche und Cafeteria der Messdiener / Handarbeitsausstellung im Pfarrheim
			17.00	Adventlich/weihnachtliches Singen des Männergesangsvereins Hohenhameln (Kirche)
So	29.11.	Groß Ilsede	9.30	Heilige Messe/ Musik. Gest.: Jugendchor & Blockflötenkreis/ Grüner Basar + Margarete Krüger (Jahresmesse) ++ Rosa und Willi Stöter + Carl Mohrmann + Konrad Lange
		Hohenhameln	9.30	Heilige Messe
		Lengede	11.15	Heilige Messe



St. Bernward Ilsede Veranstaltungen

So	01.11.	15.00	Andacht für unsere verstorbenen Angehörigen anschließend Gräbersegnung auf dem katholischen Friedhof
Mi	04.11.	19.00	Familienkreis Marcus (Vogt) – Ref. Ursula Moschner
Fr	06.11.	18.30	Familienkreis Barbara (Reche) – GrubenfahrtASSE Kolping - Preisskat
Mi	11.11.	17.00	Martinsspiel und Laternenumzug
Mi	18.11.	19.00	Taizé-Andacht
Do	19.11.	12.00	Familienkreis Paulus (Miosga) – Grünkohlessen bei Lorentz Elisabethtag
		19.30	Ortsausschuss
Fr	20.11.	19.00	Kolping – Eisbeinessen in Peine im Friedrich-Spee-Heim
Di	24.11.	20.00	Sitzung des Pfarrgemeinderates
Mi	25.11.	19.00	Taizé-Andacht
		19.30	Info-Abend „Südtalien-Studienreise“
So	29.11.	9.00	Grüner Basar
	?		Familienkreis Bernward (Ludwig) – Besichtigung einer Bio – Gasanlage

Wöchentliche Termine

Mo	10.00	Blockflötenensemble	16.45	Blockflötenunterricht
	19.30	Kirchenchor		
Mi	16.00	Blockflötenkreis		
Do	16.00	Erstkommunionvorbereitung		
	17.00	Jugendchor		
Fr	16.00	Jugendblockflötenkreis		

Monatliche Termine

Di	1. Woche	9.30	Frühstück (03.11.)
Fr	1. Woche	9.30	Krankenkommunion (06.11.)

Martinsspiel und Laternenumzug

Zum Martinsspiel am Mittwoch, den 11. November 2015 um 17.00 Uhr laden wir alle Eltern/ Großeltern mit ihren Kindern/ Enkelkindern herzlich ein.

Nach einem kurzen St. Martinsspiel in der Kirche ziehen wir hinter „St. Martin zu Pferd“ mit unseren Laternen durch die Straßen.



Anschließend erhält jeder im Pfarrgarten ein Martinshörnchen & ein warmes Getränk.

Grüner Basar am 1. Advent

Am Sonntag, den 29. November 2015 werden vor und nach der heiligen Messe Adventsgestecke, Türkränze, Kekse, gestrickte Strümpfe, Marmelade, selbstgebackener Kuchen u.a. zum Kauf angeboten.

Der Erlös ist für das Hilfsprojekt „Unsere kleinen Brüder und Schwestern“ in Bolivien bestimmt.

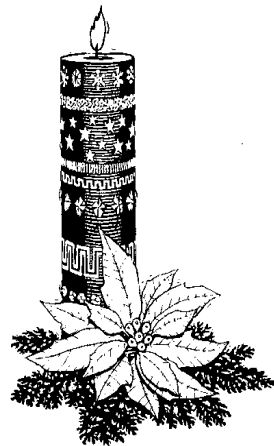
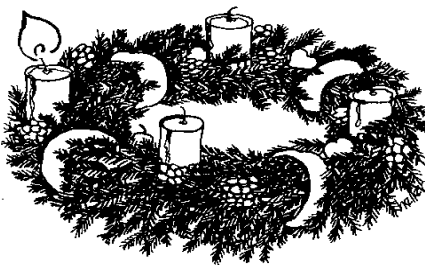

Vorbestellungen für Türkränze werden bei Frau R. Thunich unter Tel. Nr. 05172/6865 und für Gestecke und Adventskränze unter Tel. Nr. 05172/944326 entgegengenommen (Frau I. Olbrich).

Bitte beachten Sie, dass Adventskränze nur auf Bestellung gefertigt werden!



Mariä Himmelfahrt Steinbrück Veranstaltungen

Sa	07.11.	16.30	Kirchgeldzahlung
Mi	11.11.	18.00	Frauenkreis - Basteln
Fr	13.11.		Hauskommunion in Hoheneggelsen und Söhlede
		10.30	Wortgottesdienst im Seniorenzentrum Buddes Hof in Söhlede
Sa	14.11.	17.00	Gitarrengruppe
Di	17.11.	15.15	Wortgottesdienst im Seniorenzentrum in Hoheneggelsen
Di	24.11.	20.00	Sitzung des Pfarrgemeinderates in Ilsede

Wöchentliche Termine

Do.	16.00	Erstkommunionvorbereitung in Groß Ilsede
Fr.	19.00	Gitarrengruppe

Monatliche Termine

Fr.	<u>2. Woche</u>	9.30	Hauskomm. in Hohenegg., Söhlede u. Buddes Hof
-----	------------------------	------	---

Tannenbaumspende für die Krippenlandschaft

Es wird noch ein geeigneter Tannenbaum für die Krippenlandschaft in Steinbrück gesucht. Wenn Sie einen Baum spenden möchten, wenden Sie sich bitte an Frau Magdalene Wabnik, Tel.Nr. 05174/1546

Kirchgeld 2015

Wie jedes Jahr zum Jahresende hin, erbitten wir die Entrichtung des freiwilligen Kirchgeldes, das zur Finanzierung von Maßnahmen zur Erhaltung und für Neuanschaffungen für die Kirche Mariä Himmelfahrt in Steinbrück benötigt wird. Sie können das Kirchgeld **vor dem Gottesdienst am Sa., 07.11.2015** im Pfarrheim in Steinbrück entrichten oder Sie nutzen die Möglichkeit der Überweisung über folgende Bankverbindung:

IBAN DE 75259915280110624408
BIG GENODEF1SLD
Volksbank Hildesheimer Börde
Stichwort Kirchgeld 2015





St. Laurentius Hohenhameln Veranstaltungen

Fr	06.11.	n.d.G.	Treffen Kommunionshelfer und Lektoren mit Pfarrer Mogge im Pfarrheim
Di	10.11.	15.30	Wortgottesdienst im Haus am Pfingstanger
Fr	13.11.	15.30	Wortgottesdienst im Seniorenzentrum Harberstraße
		17.30	Martinsumzug - von ev. zur kath. Kirche -
Sa	14.11.	9.30	Ökumenischer Kinderkirchentag in der ev. Kirche
Di	24.11.	20.00	Sitzung des Pfarrgemeinderates in Ilsede
Sa	28.11.	14.00	Adventsausstellung in der Kirche, Cafeteria und Handarbeitsausstellung im Pfarrheim
		17.00	Adventlich/weihnachtliches Singen des Männergesangsvereins Hohenhameln in der Kirche

Wöchentliche Termine

Mo.	17.00	Singkreis
Do.	15.30	Erstkommunionvorbereitung -nicht i. d. Ferien-

Monatliche Termine

Do.	1. Woche	Hauskommunion
-----	-----------------	---------------

Den Spuren von Jesus folgen

ökumenischer
Kinderkirchentag

Sa. 14.11.
9.30 - 13.00 Uhr
ev. Gemeindehaus
Hohenhameln



31. Martinsumzug

am Freitag, 13.11.2015

Treffen um 17.30 Uhr

in der evangelischen Kirche

-es singen die Laurentius-Spatzen und der Umzug wird
musikalisch begleitet-

Am katholischen Pfarrheim gibt es Martinshörnchen und
warme Getränke

Zugweg: Ev. Kirche – Harbertor – Im Wiedstruck – Dehnenweg-
Eichenkamp – kath. Kirche

Wir bitten um eine Spende für die Flüchtlinge in Hohenhameln

Veranstalter: Evangelische Kirchengemeinde St. Laurentius und Katholische Kirchengemeinde
St. Laurentius

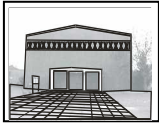

St. Marien Lengede Veranstaltungen

Sa	01.11.	11.15	Gelübdemesse mit Gedenken der Verstorbenen des letzten Jahres. Es singt der Chor. Anschl. Andacht für unsere Verstorbenen. Danach ist die Gräbersegnung auf dem Friedhof
Mo	02.11.	16.00	KAB Vorstandssitzung mit Programmplanung
Mi	04.11.	19.30	Gruppenleitertreffen im Pfarrheim
Fr	06.11.	16.30	Rainbow
Sa	07.11.	11.00	Ministranten
So	08.11.	12.15	1. Treffen und Einteilung der Krippenspieler
Mi	11.11.	14.30	Seniorenachmittag
		17.00	Erstkommunionvorbereitung entfällt
		19.30	Heart & Soul
Fr	13.11.	19.30	KAB Monatsversammlung
So	15.11.	12.15	Krippenspielprobe
So	22.11.	12.15	Krippenspielprobe
Di	24.11.	20.00	Sitzung des Pfarrgemeinderates in Ilsede
Mi	25.11.	8.30	Frauenmesse, anschl. Frühstück
		19.30	Heart & Soul
So	29.11.	12.15	Krippenspielprobe

Wöchentliche Termine

Mi	17.00	Erstkommunionunterricht - nicht in den Ferien -
Do	9.30	Tanzkreis
Do	15.45	Senienschwimmen
Do	20.00	Kirchenchor

14-tägliche Termine

Mo	19.30	Young Church
Mi	19.30	Heart & Soul
Fr	16.30	Rainbow

Monatliche Termine

Mi	2. Woche	14.30	Seniorenachmittag
Mi	4. Woche	08.30	Frauenmesse mit anschl. Frühstück
Fr	3. Woche	19.30	KAB-Bildungsveranstaltung

Auch in diesem Jahr soll es wieder "**Advent von Tür zu Tür**" geben. Noch gibt es vor allem in der 2. Adventshälfte einige freie Termine.

Es wäre schön, wenn sich noch einige Lücken schließen. Wer gerne einmal Gastgeber sein möchte, melde sich bei Frau Burkart (Tel 5937) oder Frau Stödter (Tel. 7915).



Es ist immer eine nette Gelegenheit bei adventlichen Liedern und Texten sowie Punsch und Keksen ins Gespräch zu kommen.



***Es dauert nicht mehr lang
und Weihnachten steht an!***

Die **Krippenspielproben** starten wieder und wenn ihr dabei sein möchtet (und ich hoffe es), dann kommt am **08.11.2015**, nach dem Gottesdienst (ca.12.15 Uhr), in die Kirche.

Das ist unser erstes Treffen, wo ihr gerne eure Eltern mitnehmen und ihr alle Informationen bekommen könnt (Dauer: ca. 15 Minuten).

Das Krippenspiel findet, wie im letzten Jahr, unter der Leitung von Larissa Schäfer statt. Wenn ihr zum ersten Treffen nicht kommen könnt, dann ruft oder schreibt doch einfach an:

Larissa Schäfer
Handy: 0157-74328978,
Tel.:05344-1263
E-mail: larissa.schaefer2@web.de

**Die ganze Gemeinde freut sich schon jetzt auf den
Heiligen Abend und das Krippenspiel!**

Impressum: Die redaktionelle Verantwortung des Pfarrbriefes liegt bei Pfarrer Thomas Mogge. Um möglichst viele Informationen zu bieten, behalten wir uns eine Kürzung der Beiträge vor.



Katholische Pfarrgemeinde St. Bernward, Ilsede
Gerhardstr. 47, 31241 Ilsede

Pfarrer Thomas Mogge 0 51 72-34 24
Pater Jacob Thaile 0 51 74-4 57
Diakon Wolfgang Miosga: 0 51 72-20 49

Bürozeiten: Dienstag und Freitag; 08:45 bis 11:45
Isabel Olbrich

Telefon: 0 51 72-34 24 (Büro) Fax 0 51 72-34 22

Mail: st.bernward-ilsede@t-online.de

Sprechzeiten der Priester nach Vereinbarung an allen Kirchorten

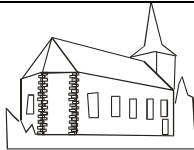

Mariä Himmelfahrt Kirche, Steinbrück
Marienweg 27, 31185 Söhlde/Steinbrück

Telefon: 0 51 72-34 24 (Büro Ilsede)

Mail: st.bernward-ilsede@t-online.de



St. Laurentius Kirche, Hohenhameln
Marktplatz 1, 31249 Hohenhameln

Bürozeit: Montag, 16:00 bis 17:00
Donnerstag 09:30 bis 11:00
Silvia Tomkinson

Telefon: 0 51 28-3 68 Fax 0 51 28-17 1 1

Mail: kath.kg.hohenhameln@t-online.de

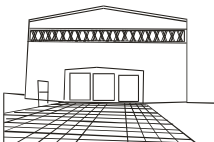

St. Marien Kirche, Lengede
Im Fuhsetal 1, 38268 Lengede

Bürozeit: Montag und Mittwoch; 08:30 bis 11:00
Sabine Henseleit

Telefon: 0 53 44-7045 Fax 0 53 44-80 39 19 2

Mail: st.marien-lengede@t-online.de