

Katholische Pfarrgemeinde St. Bernward Ilsede
Filialkirchen Steinbrück, Hohenhameln, Lengede

Pfarrbrief

Nr. 93
November 2016

01.11. - 30.11..2016

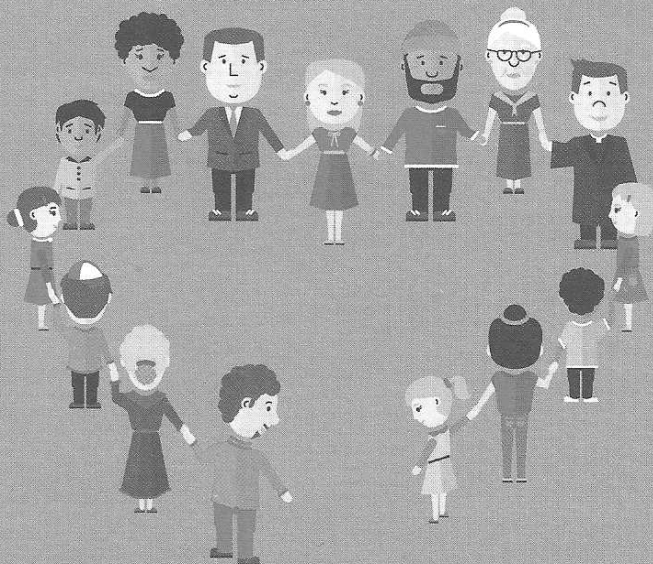
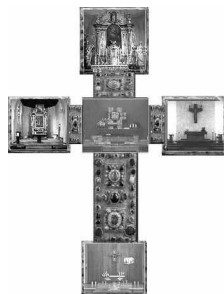

Keiner
soll
alleine
glauben.



Unsere Identität:
Barmherzigkeit

Diaspora-Sonntag,
20. November 2016



Hilfswerk für den Glauben

**bonifatius
werk**

Ein Stück vom Himmel

Erst kürzlich bin ich mit Gemeindemitgliedern in der Wallfahrtskirche Vierzehnheiligen gewesen. Regelrecht überwältigt bin ich jedes Mal, wenn ich dieses Gotteshaus betrete. Wie großartig und überschwänglich ist die barocke Basilika. Es war sicherlich die Absicht der damaligen Bauherren, zu zeigen, welche Freude, welche Fülle, welches Leben den Gläubigen in der Ewigkeit erwartet.

Uns umgab ein Himmel voller Bilder, Engel und Heiliger, eine Welt voller Farben, Goldglanz und Sonnenlicht, liebevoll dekoriert mit Blumengestecken und Kerzen. Alles spricht von der Gegenwart Gottes in seinem Haus.

Gleichzeitig wird uns bewusst.

Es sind gleichsam die Fußspuren von Generationen von Gläubigen, die hier zu ihrer Zeit als Pilger gebetet haben - die hier ihren Weg zum Himmel vorangegangen sind und die mich einladen, mitzugehen, immer wieder aufzubrechen, dem ewigen Ziel entgegen.

Leben ist Veränderung und Leben ist endlich. Sich einzustellen auf das, was noch kommt, ist das lebensfremd? Ist das nur etwas für religiös Überspannte?

Die Basilika Vierzehnheiligen hat mir in Erinnerung gerufen, wohin auch ich unterwegs bin. Und ich denke, das möchte jedes Gotteshaus.

Gerade der November mit den vielen Totengedenktagen will uns einladen, auch an unsere Vergänglichkeit zu denken und für die zu beten, die uns vorausgegangen sind. Als Christen leben wir aus dem Glauben, dass der Tod nicht Ende, sondern Beginn eines neuen Lebens ist.

In dieser Hoffnung denken wir an alle Verstorbenen, die wir hier vermissen. Wir beten für sie.

Und auch an uns selbst denken wir:

Dass wir später nicht ins Leere fallen, sondern ankommen.

Gott selbst wird da sein und das genügt.

Ich möchte Sie einladen zur Andacht auf dem Friedhof. Wir zünden ein Licht an, beten für die Toten und für uns Lebende.

Wir glauben, was die Bibel auch uns verspricht:

Der Tod ist nicht das Ende, Gottes Liebe ist stärker als der Tod.

Herzliche Grüße
Ihr / Euer Diakon

Wolfgang Miespa

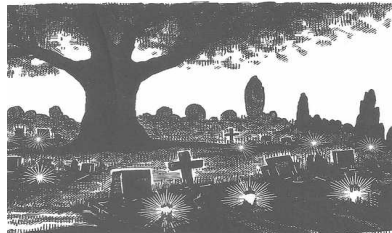

Unserem Gedenken anvertraut

An den Festen Allerheiligen und Allerseelen bedenken wir, dass unsere lieben Verstorbenen in einer großen Gemeinschaft aufgehoben und in Gottes guter Hand geborgen sind und dass sie uns auch weiter ganz nahe bleiben.

Die Verstorbenen sind unserer Erinnerung und unserem Gedenken anvertraut. Darum rufen wir sie uns in den Heiligen Messen am Wochenende nach den Festen Allerheiligen und Allerseelen ausdrücklich namentlich ins Gedächtnis, vertrauen sie Gottes unendlicher Liebe an und dürfen glauben: Wir sehen uns einst wieder, denn die Liebe hört niemals auf. Zeichen dieser Zuversicht und Liebe sind die Grablichter, die wir auf die Gräber unserer Lieben stellen. Das Rot der Lichter ist wie ein Versprechen: Ich vergesse dich niemals!

So laden wir herzlich ein zur Feier der Hl. Messe am Sonnabend und Sonntag, 05. und 06. November, zu den gewohnten Zeiten in unseren Kirchen.

Darüber hinaus feiern wir Andachten zum Gedenken unserer lieben Verstorbenen ebenfalls an allen Kirchorten unserer Pfarrgemeinde und segnen anschließend die Gräber auf den entsprechenden Friedhöfen.

Samstag, 05.11.2016, um 16.00h: in der Kirche Mariä Himmelfahrt, Steinbrück.

Sonntag, 06.11.2016, um 12.15h: in der St. Marien-Kirche, Lengede

um 15.00h: in der St. Bernward-Kirche, Groß Ilsede.

um 15.00h In der St. Laurentius-Kirche, Hohenhameln.

Gott befreit aus der Macht des Todes: Das Siegeslied der Miriam

Miriam ist laut Altem Testament die Schwester von Moses und Aaron und spielt eine führende Rolle in dem Geschehen des Auszugs des Volkes Israel aus der Sklaverei in Ägypten. Ihr Siegeslied nach dem Durchzug durch das Rote Meer kennen wir aus der Liturgie in der Feier der Osternacht.

Der Dichter Franz Grillparzer hat das Lied, das zuvor schon Moses angestimmt hatte, in dramatische Worte gefasst (s. Exodus 15). Franz Schubert hat es in seinen letzten Lebensjahren ebenso dramatisch vertont. Wir laden ein zu einem

Konzert in der St. Bernward-Kirche

Samstag, 05. November 2016 um 19.00h.

Weitere Werke sind:

die Messe in G-Dur von Franz Schubert für Klavier, Soli und Chor,
Orgelstücke von Franz Schubert und Felix Mendelssohn-Bartholdy.

Es singt die Cantorei Edemissen unter der Leitung von Michael Schwenke.

Solisten: Friederike Weritz (Sopran) und der Pianist Walter Köster.

Orgel: Michael Schwenke

Der Eintritt ist frei, um eine Spende wird gebeten.

Herzliche Einladung zu einem wunderbaren Musikabend im November!

„Tanz unter dem Kirchturm“

Was ? Tanzvergnügen

Wann ? 19. November 2016, 19.30 Uhr

Wo? Groß Ilsede, Ilseder Festsaal

Wer? ALLE Gemeindemitglieder



Eintrittskarten zum Preis von 9.50 € gibt es im Vorverkauf im Pfarrbüro oder nach den Gottesdiensten samstags und sonntags in unseren 4 Kirchorten.

Studienreise im Juni 2017 – Kroatien – Perle des adriatischen Meeres

Zahllose, von der UNESCO geschützte Städte, der Blick auf endloses blaues Meer, idyllische Inseln prägen die Adriaküste Kroatiens, deren Nationalparks von der Schönheit des Landes zeugen. Entdecken und erleben wollen wir Kroatien, die reiche Kultur und seine christlichen Traditionen.

Einen Info-Abend mit Anmeldung bietet Diakon Wolfgang Miosga am Dienstag, den 15. November um 19.30 Uhr im Pfarrheim in Ilsede an.

Einladung zum Elisabethtag, am Samstag, 19. November 2016

Beginn: 14:30 Uhr beim Bestattungshaus Silke Ebermann-Gaus, Feldstraße 1, 31226 Peine. Thema: „Bestattungskultur“.

Zu Beginn ist eine Andacht und eine Kaffeetafel (im Bestattungshaus Ebermann-Gaus) vorgesehen. Gesamtdauer ca. 2 Std..

Anmeldungen bitte bis zum 16.11.2016 beim Caritasverband Peine, Frau Zelder, Tel. 05171/ 700 333.

Unsere Identität: Barmherzigkeit



Was macht die Identität eines Christen aus? Sicherlich lässt sich diese Frage nicht mit einem Schlagwort beantworten. Da gibt es den Empfang der Sakramente, die Feier des Gottesdienstes, das Gebet oder das Lesen in der Heiligen Schrift. Im vom Papst Franziskus ausgerufenen Heiligen Jahr der Barmherzigkeit wird dieser Aspekt besonders hervorgehoben. „Bitten wir den Herrn, dass unser ganzes Leben als Christen ein leuchtendes Zeugnis seiner Barmherzigkeit und Liebe sei“, hat Papst Franziskus schon am Beginn seines Pontifikates getwittert.

Unsere Gottesdienste:

Hi. M.=Heilige Messe, A=Andacht, KW-A=Kreuzwegandacht R = Rosenkranzgebet

Datum	 St. Bernward Ilsede	 Mariä Himmelfahrt Steinbrück	 St. Laurentius Hohenhameln	 St. Marien Lengede
Di. 01.11.	18.00 Hi. M.			9.15 Schülermesse
Mi 02.11.	15.15 A - Ilseder Hütte 16.00 A - Brockenblick			8.30 R 9.00 Hi. M.
Do 03.11.			9.00 Hi. M.	
Fr. 04.11.	9.00 Hi. M.		16.30 R 17.00 Hi. M.	10.30 Hi. M. in der Seniorenresidenz 18.00 R 18.30 Hi. M.
Sa. 05.11.		16.00 A und Gräbersegnung 17.00 Hi. M.		
So. 06.11.	9.30 Hi. M. 15.00 A und Gräbersegnung		9.30 Hi. M. 15.00 A und Gräbersegnung	11.15 Gelübdemesse ansch. Gräbersegnung
Di 08.11.	9.00 Hi. M.			
Mi 09.11.				8.30 R 9.00 Hi. M.
Do 10.11.			9.00 Hi. M.	
Fr 11.11.	9.00 Hi. M. 17.00 Martinsspiel und Laternenumzug	10.30 WG Söhle	17.30 Martinsspiel und -umzug	18.00 R 18.30 Hi. M.
Sa 12.11.		17.00 Hi. M.		
So 13.11.	9.30 Hi. M.		9.30 Familien-GO	11.15 Hi. M.
Di 15.11.	9.00 Hi. M.	15.15 WG Hoheneggelsen	16.00 WG Pfungstanger	
Mi. 16.11.				8.30 R 9.00 Hi. M.
Do. 17.11.			9.00 Hi. M.	
Fr 18.11.	9.00 Hi. M.		15.30 WG Harberstr. 16.30 R 17.00 Hi. M.	18.00 R 18.30 Hi. M.
Sa 19.11.		17.00 Hi. M.		
So 20.11.	9.30 Hi. M. 11.00 WG „Am Markt“		9.30 Hi. M.	11.15 Hi. M.

Datum	St. Bernward Ilsede	Mariä Himmelfahrt Steinbrück	St. Laurentius Hohenhameln	St. Marien Lengede
Di 22.11.	9.00 H. M.			
Mi 23.11.				8.00 R 8.30 Frauenmesse
Do 24.11.			9.00 Hl. M.	
Fr 25.11.	9.00 Hl. M.		16.30 R 17.00 Hl. M.	18.00 R 18.30 Hl. M.
Sa 26.11.		17.00 Hl. M.		
So 27.11.	9.30 Hl. M.		9.30 Hl. M.	11.15 Hl. M.
Di 29.11.	9.00 Hl. M.			
Mi 30.11.				8.30 R 9.00 Hl. M.

Unsere Gottesdienste

Hochfest Allerheiligen

Di 01.11. Lengede **9.15 Schülermesse**
Groß Ilsede **18.00 Heilige Messe für die ganze Pfarrgemeinde**

Allerseelen

Mi 02.11. Lengede 8.30 Rosenkranzgebet
9.00 Heilige Messe für unsere Pfarrgemeinde
Groß Ilsede 15.15 Andacht im Seniorenzentrum „Ilseder Hütte“
Gadenstedt 16.00 Andacht im Seniorenzentrum „Brockenblick“
Do 03.11. Hohenhameln 9.00 Heilige Messe
Für unsere Pfarrgemeinde
Fr 04.11. Groß Ilsede 9.00 Herz-Jesu-Messe
Hohenhameln 16.30 Rosenkranzgebet
17.00 Heilige Messe
Lengede 10.30 Hl. Messe in der Seniorenresidenz
18.00 Rosenkranzgebet
18.30 Heilige Messe
+ Hans-Ludwig Fingerund
+ Pfarrer Ernst Kemming

32. Sonntag im Jahreskreis

1. Lesung: Makk 7,1-2.7a.9-11
 2. Lesung: 2 Thess 2,16-3,5
 Evangelium: Lk 20,27-38
 Kollekte: Eigene Gemeinde



An diesem Wochenende wird in allen Heiligen Messen der Verstorbenen in unserer Pfarrgemeinde des vergangenen Jahres gedacht und es werden ihre Namen verlesen.

Sa	05.11.	Groß Ilsede	11.00	Taufe von Ben Sebastian Unger aus Groß Ilsede
	.	Steinbrück	16.00	Andacht für unsere Verstorbenen anschließend Gräbersegnung auf dem katholischen Friedhof
			17.00	Vorabendmesse
So	06.11.	Groß Ilsede	9.30	Heilige Messe ++ Leopold und Theresa Skala ++ Franziska, Karl und Hermann Vogt ++ Eltern Anna und Paul Werner und ++ Fam. Werner und Lux
			15.00	Andacht für unsere Verstorbenen anschließend Gräbersegnung auf dem katholischen Friedhof
		Hohenhameln	9.30	Heilige Messe
			15.00	Andacht für unsere Verstorbenen anschließend Gräbersegnung auf dem katholischen Friedhof
		Lengede	11.15	Gelübde messe. Es singt der Chor. Anschl. Andacht für unsere Verstorbenen. Danach ist die Gräbersegnung auf dem Friedhof.
Di	08.11.	Groß Ilsede	9.00	Heilige Messe Für unsere Pfarrgemeinde
Mi	09.11.	Lengede	8.30	Rosenkranzgebet
			9.00	Heilige Messe
Do	10.11.	Hohenhameln	9.00	Heilige Messe
Fr	11.11.	Groß Ilsede	9.00	Heilige Messe
			17.00	St. Martinsspiel und Laternenumzug
		Söhldede	10.30	Wortgottesdienst im Seniorenz. Buddes Hof
		Hohenhameln	17.30	Martinsumzug an der evangelischen Kirche
		Lengede	18.00	Rosenkranzgebet
			18.30	Heilige Messe

33. Sonntag im Jahreskreis

1. Lesung: Mal 3,19-20b
 2. Lesung: 2 Thess 3,7-12
 Evangelium: Lk 21,5-19

Kollekte: Eigene Gemeinde

**Zählung der Gottesdienstbesucher**

Sa	12.11.	Steinbrück	17.00	Vorabendmesse (Kirchgeldzahl. ab 16.30 h)
So	13.11.	Groß Ilsede	9.30	Heilige Messe/ Kirchgeldzahlung
		Hohenhameln	9.30	Familiengottesdienst, anschl. Kaffeetrinken im Pfarrheim
		Lengede	11.15	Heilige Messe
Di	15.11.	Groß Ilsede	9.00	Heilige Messe
		Hoheneggels.	15.15	Wortgottesdienst im Seniorenzentrum
		Hohenhameln	16.00	Wortgottesdienst im Haus am Pflingstanger
Mi	16.11.	Lengede	8.30	Rosenkranzgebet
			9.00	Heilige Messe Für unsere Pfarrgemeinde
Do	17.11.	Hohenhameln	9.00	Heilige Messe
				++ der Familien Hartleib und Bode
Fr	18.11.	Groß Ilsede	9.00	Heilige Messe
		Hohenhameln	15.30	Wortgottesdienst im Seniorenz. Harberstr.
			16.30	Rosenkranzgebet
			17.00	Heilige Messe
		Lengede	18.00	Rosenkranzgebet
			18.30	Heilige Messe

Hochfest Christkönigssonntag

1. Lesung: 2 Sam 5,1-3
 2. Lesung: Kol 1,12-20
 Evangelium: Lk 23,35-43

Kollekte: Für die Diaspora Kinder- und Jugendhilfe

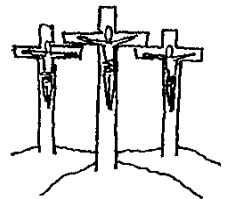

Sa	19.11.	Steinbrück	17.00	Vorabendmesse ++ Käthe und Paul Christoph und + Elisabeth Ossenkopp ++ Rudolf und Hilda Langer + Karl Hugo Brosig
So	20.11.	Groß Ilsede	9.30	Heilige Messe zum Patronatsfest/ Kirchgeldzahlung
			11.00	Wortgottesdienst im Seniorenz. „Am Markt“
So	20.11.	Hohenhameln	9.30	Heilige Messe mit der Band „Kohélet“ ++ Alfred und Peter Wittur, Georg Planke und

				Eltern Wittur und Planke und Annamaria und Wilhelm Gärtner
		Lengede	11.15	Heilige Messe
Di	22.11.	Groß Ilsede	9.00	Heilige Messe + Anna Kube
Mi	23.11.	Lengede	8.00	Rosenkranzgebet
			8.30	Frauenmesse
Do	24.11.	Hohenhameln	9.00	Heilige Messe Für unsere Pfarrgemeinde
Fr	25.11.	Groß Ilsede	9.00	Heilige Messe
				+ Werner Ettelt und leb. u. ++ Ang. Fam. Ettelt
		Hohenhameln	16.30	Rosenkranzgebet
			17.00	Heilige Messe
		Lengede	18.00	Rosenkranzgebet
			18.30	Heilige Messe

1. Adventssonntag

1. Lesung: Jes 2,1-5
 2. Lesung: Röm 13,11-14a
 Evangelium: Mt 24,37-44

Kollekte: Eigene Gemeinde

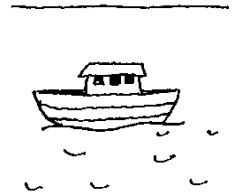

Sa	26.11.	Groß Ilsede	14.00	Taufe von Hanna Rühling aus Klein Ilsede
		Hohenhameln	14.00	Adventsausstellung in der Kirche und Cafeteria der Messdiener / Handarbeitsausstellung im Pfarrheim
			17.00	Adventlich/weihnachtliches Singen des Männergesangvereins Hohenhameln (Kirche)
		Steinbrück	17.00	Vorabendmesse
So	27.11.	Groß Ilsede	9.30	Heilige Messe/ Grüner Basar Musik. Gestalt.: Jugendblockflötenkreis und Jugendchor ++ Rosa und Willi Stöter ++ Theresia und Josef Pohl und + Sohn Gerhard + Alfred Weidlich und ++ Eltern
		Hohenhameln	9.30	Heilige Messe ++ der Familien Uttecht und Fröchtling
		Lengede	11.15	Heilige Messe
Di	29.11.	Groß Ilsede	9.00	Heilige Messe
Mi	30.11.	Lengede	8.30	Rosenkranzgebet
			9.00	Heilige Messe

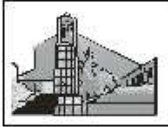

St. Bernward Ilsede Veranstaltungen

Fr	04.11.	18.30	Kolping - Preisskat
Sa	05.11.		Familienkreis Barbara (Reche) - Rethmar
		19.00	Konzert (s. S. 3)
So	06.11.	15.00	Andacht für u. Verstorbenen/ Gräbersegnung kath. Friedhof
Mo	07.11.	20.00	KV-Sitzung in Lengede
Fr	11.11.	17.00	St. Martinsspiel anschließend Laternenumzug
Di	15.11.	19.30	Info-Abend Studienreise Kroatien 2017
Mi	16.11.	13.30	Familienkreis Bernward (Ludwig) – Besichtigung des Dommuseums in Hildesheim anschließend Kaffeetrinken
		16.00	Familienkreis Marcus (Vogt)
Sa	19.11.	14.30	Elisabethtag in Peine
		19.00	Tanzvergnügen im Ilseder Festsaal
So	20.11.	11.00	Wortgottesdienst im Seniorenzentrum „Am Markt“
Mi	23.11.	20.00	Sitzung des Pfarrgemeinderates in Hohenhameln
Do	24.11.	12.00	Familienkreis Paulus (Miosga) - Grünkohlessen
Fr	25.11.	18.00	Nachlese Süditalien
So	27.11.		Familienkreis Philipp Neri – Vorbereitung Adventsandacht

Wöchentliche Termine

Mo	10.00	Blockflötenensemble	16.45	Jugendblockflötenkreis
	19.30	Kirchenchor		
Mi	16.00	Blockflötenunterricht		
Do	16.00	Erstkommunionvorbereitung	17.00	Jugendchor

Monatliche Termine

Fr	1. Woche	10.00	Krankenkommunion
----	----------	-------	------------------

St. Martinsspiel und Laternenumzug

Zum St. Martinsspiel mit unseren Erstkommunionkindern und dem anschließenden Laternenumzug am Freitag, den 11. November um 17.00 Uhr laden wir alle Eltern/ Großeltern mit ihren Kindern/ Enkelkindern herzlich ein.

Nach einem kurzen St. Martinsspiel in der Kirche ziehen wir hinter „St. Martin zu Pferd“ mit unseren Laternen durch die Straßen.

Anschließend erhält jeder im Pfarrgarten ein Martinshörnchen und ein warmes Getränk.



Grüner Basar

Am Sonntag, den 27. November 2016 werden vor und nach der Heiligen Messe Adventsgestecke, Türkränze, Kekse, gestrickte Strümpfe, Marmelade, Karten, selbstgebackener Kuchen u. a. zum Kauf angeboten.

Der Erlös ist für das Hilfsprojekt nph - „Unsere kleinen Brüder und Schwestern“ in Bolivien bestimmt.

Vorbestellungen für Türkränze werden bei Frau R. Thunich unter Tel. Nr. 05172/6865 und für Gestecke und Adventskränze unter Tel. Nr. 05172/944326 entgegengenommen (Frau I. Olbrich)

Adventskränze werden nur auf Bestellung (bis zum 20.11.) gefertigt!

Kirchgeldzahlung 2016

An den Sonntagen, 13.11. und 20.11. erbittet der Kirchenvorstand von jedem Gemeindemitglied, das im eigenen Verdienst steht, das jährliche Kirchgeld von 3,00 €.



Mariä Himmelfahrt Steinbrück Veranstaltungen

Sa	05.11.	16.00	Andacht für unsere Verstorbenen anschließend Gräbersegnung auf dem kath. Friedhof
Mo	07.11.	20.00	KV-Sitzung in Lengede
Mi	09.11.	18.00	Frauenkreis - Basteln
Fr	11.11	10.30	Wortgottesdienst im Seniorenzentrum Buddes Hof in Söhle
Sa	12.11	16.30	Kirchgeldzahlung
Di	15.11.	15.15	Wortgottesdienst im Seniorenzentrum in Hoheneggelsen
Mi	23.11.	20.00	Sitzung des Pfarrgemeinderates in Hohenhameln

Wöchentliche Termine

Di.	16.00	Erstkommunionvorbereitung in Ilsede
Fr.	19.00	Gitarrengruppe

Tannenbaumspende für die Krippenlandschaft

Es wird wieder ein geeigneter Tannenbaum für die Krippenlandschaft in unserer Steinbrücker Mariä Himmelfahrt Kirche gesucht.

Wenn Sie einen Baum spenden möchten, wenden Sie sich bitte an Frau Magdalene Wabnik, Tel. Nr. 05174/1546

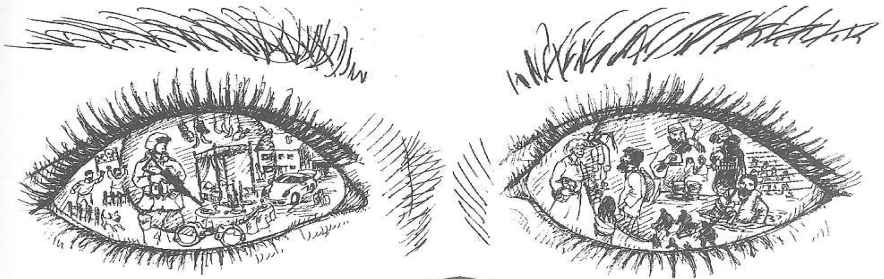

AUGEN AUF FÜR DIE REALITÄT DER WELT



St. Laurentius Hohenhameln Veranstaltungen

Mo	07.11.	20.00	KV-Sitzung in Lengede
Fr	11.11.	17.30	Martinsumzug– von ev. zur ev. Kirche
Di	15.11.	16.00	Wortgottesdienst im Haus am Pflingstanger
Fr	18.11.	15.30	Wortgottesdienst im Seniorenzentrum Harberstr.
Mi	23.11.	20.00	Sitzung des Pfarrgemeinderates in Hohenhameln
Sa	26.11.	14.00	Adventsausstellung in der Kirche, Cafeteria und Handarbeitsausstellung im Pfarrheim
		17.00	Adventliches Singen des Männergesangsvereins Hohenhameln in der Kirche

Wöchentliche Termine

Mo. 17.00 Singkreis

Monatliche Termine

Do. **1. Woche** Hauskommunion

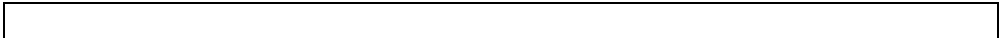

Ökumenischer Martinsumzug der ev. und kath. Kirchengemeinden St. Laurentius am Freitag, 11.11.2016, um 17.30 Uhr.

Beginn und Abschluss: In diesem Jahr in bzw. an der evangelischen Kirche
Kinder werden ein Martinsspiel in der Kirche vorführen und die Feuerwehrkapelle spielt. Dann geht es los zum Laternenumzug. Anschließend gibt es wieder heiße Getränke und Stockbrot am Lagerfeuer auf dem Kirchhof.

Start in den Advent im Dorf und auch in unserer St. Laurentius-Kirche

Am **Samstag** vor dem ersten Advent, am **26.11.2016**, finden sich in Hohenhameln **ab 14.00h** wieder viele Stationen, die uns in diese schöne Zeit des Kirchenjahres einstimmen wollen. In unserer St. Laurentius-Kirche gibt es eine adventliche Ausstellung, eine besinnliche Zeit für die Seele. Für das leibliche Wohl ist auch gesorgt in der Cafeteria im Pfarrheim. Dort gibt es auch etwas gegen kalte Füße: handgestrickte Socken. Aber auch noch mehr Handgemachtes! Um 17.00h singt der Männergesangsverein in der Kirche. **Herzlich Willkommen!**



St. Marien Lengede Veranstaltungen

Fr	04.11.	16.00	KAB Monatsversammlung
So	06.11.	11.15	Gelübdemesse mit Gedenken an die Verstorbenen des letzten Jahres. Anschl. Andacht für unsere Verstorbenen. Danach ist die Gräbersegnung auf dem Friedhof
Mo	07.11.	20.00	KV-Sitzung in Lengede
Di	08.11.	19.30	Ortsausschuß im Pfarrheim
Mi	09.11.	19.30	Heart & Soul
	18.11.	19.30	KAB-Monatsversammlung „Christenverfolgung in muslimischer Welt“
Fr			
Sa	19.11.	11.00	Ministranten
		20.00	Tanzvergnügen im Ilseder Festsaal
Mi	23.11.	8.30	Frauenmesse, anschl. Frühstück
		19.30	Heart & Soul
		20.00	Sitzung des Pfarrgemeinderates in Hohenhameln
Sa	26.11.		Familienkreis (Licht-)Bilderabend mit Feuerzangenbowle

Wöchentliche Termine

Do	9.30	Tanzkreis
Do	16.00	Seniorenswimmen
Do	20.00	Kirchenchor

14-tägliche Termine

Mo	19.30	Young Church
Mi	19.30	Heart & Soul
Fr	16.30	Rainbow

Monatliche Termine

Mi	4. Woche	08.30	Frauenmesse mit anschl. Frühstück
Fr	3. Woche	19.30	KAB-Bildungsveranstaltung

Urlaub im Pfarrbüro

Das Pfarrbüro ist vom 21.11. bis 25.11. nicht besetzt.

Impressum: Die redaktionelle Verantwortung des Pfarrbriefes liegt bei Pfarrer Thomas Mogge. Um möglichst viele Informationen zu bieten, behalten wir uns eine Kürzung der Beiträge vor.



Katholische Pfarrgemeinde St. Bernward, Ilsede

Gerhardstr. 47, 31241 Ilsede

Pfarrer Thomas Mogge 0 51 72-34 24

Pater Jacob Thaile 0 51 74-4 57

Diakon Wolfgang Miosga: 0 51 72-20 49

Bürozeiten: Dienstag und Freitag; 08:45 bis 11:45
Isabel Olbrich

Telefon: 0 51 72-34 24 (Büro) Fax 0 51 72-34 22

Mail: st.bernward-ilsede@t-online.de

Sprechzeiten der Priester jederzeit - nach Vereinbarung an allen Kirchorten.

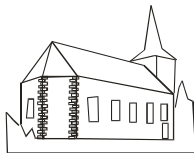

Mariä Himmelfahrt Kirche, Steinbrück

Marienweg 27, 31185 Söhlde/Steinbrück

Telefon: 0 51 72-34 24 (Büro Ilsede)

Mail: st.bernward-ilsede@t-online.de



St. Laurentius Kirche, Hohenhameln

Marktplatz 1, 31249 Hohenhameln

Bürozeit: Montag, 16:00 bis 17:00
Donnerstag 09:30 bis 11:00
Silvia Tomkinson

Telefon: 0 51 28-3 68 Fax 0 51 28-17 1 1

Mail: kath.kg.hohenhameln@t-online.de

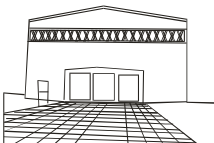

St. Marien Kirche, Lengede

Im Fuhsetal 1, 38268 Lengede

Bürozeit: Montag und Mittwoch; 08:30 bis 11:00
Sabine Henseleit

Telefon: 0 53 44-7045 Fax 0 53 44-80 39 19 2

Mail: st.marien-lengede@t-online.de